



MINCULTURA



BOGOTÁ MEJOR PARA TODOS

FICHA DE INVENTARIO Y VALORACIÓN DE BIENES CULTURALES INMUEBLES

USO EXCLUSIVO DEL MINISTERIO DE CULTURA

Código Nacional

INMUEBLE No MZ 021

Hoja 1 PR 018

1. DENOMINACIÓN

1.1. Nombre del Bien	KR 1 A 12 D 15	1.2. Otros nombres	N.A.
1.3. Pertenece a valoración colectiva	No	1.4. Nombre	N.A.

2. CLASIFICACIÓN TIPOLOGICA

2.1. Grupo Patrimonial	Material	2.2. Subgrupo Patrimonial	Inmueble
2.3. Grupo	Arquitectónico	2.4. Subgrupo	Arquitectura habitacional
2.5. Categoría	Vivienda urbana	2.6. Subcategoría	Vivienda multifamiliar

3. LOCALIZACIÓN

3.1. Departamento	Bogotá	3.2. Municipio	Bogotá D.C.
3.3. Nomenclatura	KR 1 A 12 D 15	3.4. Nomenclatura antigua	N.A.
3.5. Barrio	Las Aguas	3.6. Código Barrio	003103
3.7. Dentro de sector urbano histórico	Si	3.8. Nombre sector urbano	Sector Urbano Antiguo
3.9. No. de manzana	021	3.10. No. de predio	018
3.11. CHIP	Varios	3.12. Localidad	Candelaria
3.13. Dentro de perímetro urbano	Si	3.14. UPZ	94
3.15. Nombre UPZ	Candelaria		

4. CARACTERÍSTICAS FÍSICAS DEL INMUEBLE

4.1. Características del predio		Área del predio (m2)	106,5
Frente (ml)	9,9	Área ocupada (m2)	106,5
Fondo (ml)	10,7	Área libre (m2)	0,0

4.2. Características edificación

	1	2	3	más pisos
Número de pisos			X	
Uso por piso	Residencial	Residencial	Residencial	N.A.

5. INFORMACIÓN CATASTRAL

5.1. Cédula catastral	Varios	5.2. Matrícula inmobiliaria	Varios
5.3. Clase de predio	PH	5.4. Destino económico	Residencial
5.5. Tipo de propiedad	Particular	5.6. Avaluo Catastral	Varios
5.7. Valor referencia terreno m2	\$ 1.300.000		

6. NORMATIVIDAD VIGENTE

6.1. POT-PBOT-EOT	POT	6.2. Enlace documento	http://www.alcaldiabogota.gov.co/sisjur/normas/Norma1.jsp?i=3769
6.3. Reglamentación	Decretos 469 de 2003 y 492 de 2007		
6.4. Declaratoria BIC (si/no)	Si	6.5. Ambito declaratoria	Distrital
6.6. Acto admin que declara	Decreto 678 de 1994	6.7. Nivel de Intervención	N3-T5-G4
6.8. Aplicable a	N.A.		

7. OBSERVACIONES

N.A.

8. LOCALIZACIÓN



9. FOTOGRAFÍA DEL INMUEBLE



Fuente: Equipo Fotografía PEMP Patrimonio Inmueble

10. FOTOGRAFÍA DEL CONTEXTO



Fuente: Equipo Fotografía PEMP Patrimonio Inmueble

11. FOTOGRAFÍA ANTIGUA



Fuente: Recorridos fotográficos por el centro de Bogotá, Noviembre 1981 - Febrero 1982. Colcultura

	Diligenció:	PEMP Patrimonio Inmueble	Código de identificación	Hoja 1
	Fecha:	2016-2017		
	Revisó:	PEMP Patrimonio Inmueble	003103021018	de 5
	Fecha:	2018		

FICHA DE INVENTARIO Y VALORACIÓN DE BIENES CULTURALES INMUEBLES
USO EXCLUSIVO DEL MINISTERIO DE CULTURA

INMUEBLE No MZ 021

Código Nacional

Hoja 2 PR 018

12. ORIGEN

12.1. Fecha	No documentado	12.2. Siglo	XX
12.3. Momento histórico	Comienzos	12.4. Periodo histórico	Transición
12.5. Diseñador (es)	No documentado	12.6. Constructor (es)	No documentado
12.7. Fundador (es)	No documentado	12.8. Filiación	No documentado
12.9. Influencia	No documentado	12.10. Uso original	Residencial

13. OCUPACIÓN ACTUAL

	Propiedad	Admin	Arriendo	Comodato	Tenencia	Poseción
Ocupación actual						
Observaciones	Ocupación no documentada					
	PROPIETARIO			OCUPANTE		
13.1. Nombre/ Razón social	Varios			No documentado		
13.2. Tipo de documento	Varios			No documentado		
13.3. Número documento	Varios			No documentado		
13.4. Dirección	No documentado			No documentado		
13.5. Departamento	No documentado			No documentado		
13.6. Municipio	No documentado			No documentado		
13.7. Teléfono	No documentado			No documentado		
13.8. Correo electrónico	No documentado			No documentado		

14. DESCRIPCIÓN

Inmueble de 3 pisos paramentado en un predio medianero con forma rectangular; sus dimensiones son: frente de 9.9 m y fondo de 10.7 m, logrando una proporción de 1 a 1 aproximadamente, con frente sobre la Carrera 1 A. La ocupación del predio se realiza mediante un volumen de patio posterior central. Se accede a través de un vestíbulo central con escaleras, el cual distribuye en cada costado a una unidad de vivienda. La fachada, con un diseño simétrico, consta de un cuerpo de 3 niveles, de los cuales, el primero cuenta con revestimiento en piedra muñeca con texturas diferenciadas por franjas horizontales; los demás niveles tienen acabado de pañete y pintura conformando paneles ortogonales. El nivel 1 se compone de un acceso central con una pequeña visera de concreto, 3 vanos rectangulares de ventana y un acceso lateral hacia el costado sur. Los demás niveles constan de 4 ventanas rectangulares cada uno, todas retrocedidas y con repisa. El sistema estructural es de muros de carga en ladrillo con acabado de pañete y pintura, y cubierta a 2 aguas en teja de fibro cemento. En fachada las carpinterías son metálicas.

15. OBSERVACIONES

Los períodos corresponden a la clasificación propuesta por el Manual de inventario Inmueble expedido por el Ministerio de cultura. Las épocas y siglos identificados en las fichas son aproximados, clasificados de acuerdo con sus características del lenguaje arquitectónico, estructura y materiales correspondientes. No obedecen a un estudio exhaustivo de cada inmueble, su precisión será realizada por el estudio histórico que se exija en la presentación de requisitos para su intervención.

16. FOTOGRAFÍAS INTERIORES

Fuente: Equipo Levantamientos PEMP Patrimonio Inmueble

17. RESEÑA HISTÓRICA

Inmueble procedente del periodo de la Transición, construido durante la primera mitad del siglo XX; se emplaza en una manzana consolidada a comienzos del mismo siglo. Destinado para vivienda multifamiliar, en la actualidad mantiene este uso y es de propiedad horizontal; no se conoce su diseñador o constructor. Según la fotografía aérea de 1938, el predio se encontraba ocupado por una edificación que abarcaba varios lotes; en 1953 ya se había construido el inmueble actual con un patio posterior central que fue ocupado en las últimas décadas. No se conocen solicitudes de intervención ni antecedentes de archivo.

 PEMP Instituto Distrital de Patrimonio Cultural	Diligenció:	PEMP Patrimonio Inmueble	Código de identificación	Hoja 2
	Fecha:	2018		
	Revisó:	PEMP Patrimonio Inmueble	003103021018	de 5
	Fecha:	2018		

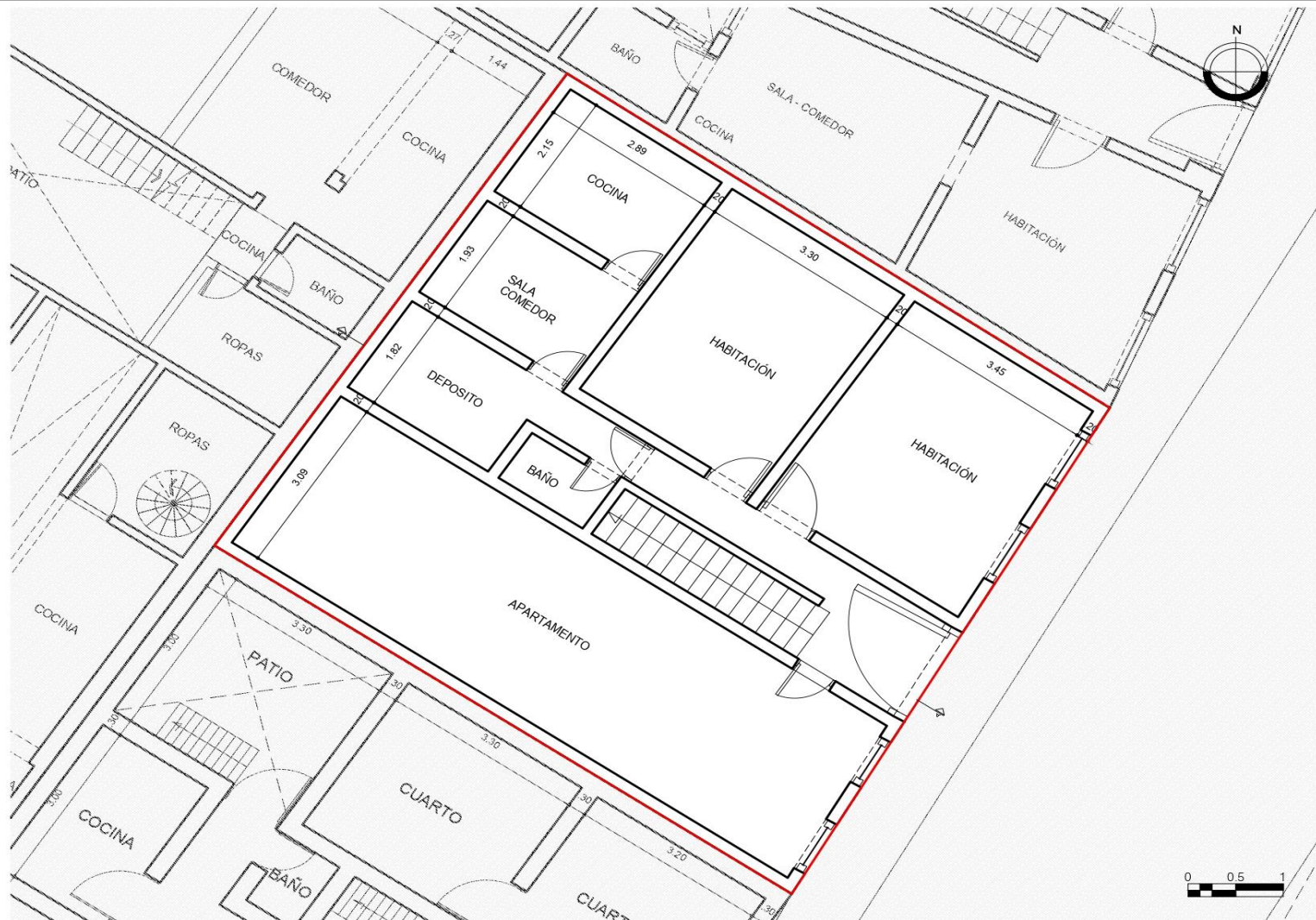
18. PLANIMETRÍA (PLANTA ARQUITECTÓNICA)

Planta primer piso
FUENTE:

Equipo Levantamientos PEMP Patrimonio Inmueble



Diligenció: PEMP Patrimonio Inmueble

Fecha: 2016-2017

Revisó: PEMP Patrimonio Inmueble

Fecha: 2018

Código de identificación

003103021018

Hoja 3

de 5

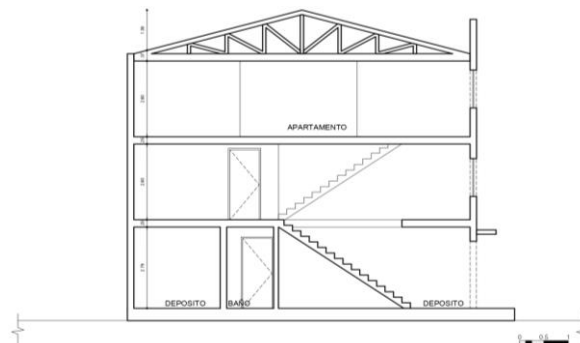
19. PLANIMETRÍA (FACHADA, CORTE)
Corte longitudinal

Fuente: Equipo Levantamientos PEMP Patrimonio Inmueble

Fachada Oriental

Fuente: Equipo Fotografía PEMP Patrimonio Inmueble

20. VALORACIÓN

Valor histórico: En este inmueble, construido durante la primera mitad del siglo XX, no es posible reconocer la tipología original debido a la modificación realizada en su volumetría al construir el área posterior de patio. Representa los cambios de ocupación y densificación de la manzana, así como la conformación de una estética urbana homogénea en su perfil.

Valor estético: De acuerdo con lo descrito anteriormente, se identifican elementos formales del periodo de Arquitectura de Transición representados en la composición casi simétrica de su fachada, así como la sencillez y disposición ordenada de vanos; utiliza la piedra a la vista y el revocado rugoso con pintura como acabado de fachada. La carpintería metálica es uniforme en cada nivel, lo que hace del inmueble un ejemplo de rigurosidad y orden. Este perfil de la manzana es homogéneo en cuanto a proporciones y alturas.

Valor simbólico: No se conocen datos o valoraciones previas que soporten su valor simbólico.

21. SIGNIFICACIÓN CULTURAL

Se localiza al nororiente del centro histórico, conformando un límite con los cerros y agrupando predios de antiguo uso industrial y dotacional. Debe su nombre a la Iglesia de Las Aguas, cuyo origen se remonta al s. XV, sobre la ronda del río San Francisco y en cercanías a la Quinta de Bolívar. Su valor está asociado a su papel en la conformación de la ciudad durante el período colonial y en él se conjugan estilos arquitectónicos de distintos períodos históricos. En la actualidad predomina el uso dotacional universitario y residencial.

	Diligenció:	PEMP Patrimonio Inmueble	Código de identificación	Hoja 4
	Fecha:	2016-2017		
	Revisó:	PEMP Patrimonio Inmueble	003103021018	de 5
	Fecha:	2018		

22. NIVEL DE INTERVENCIÓN

18,1 NORTE



CALLE 12 D BIS

18,2 ORIENTE

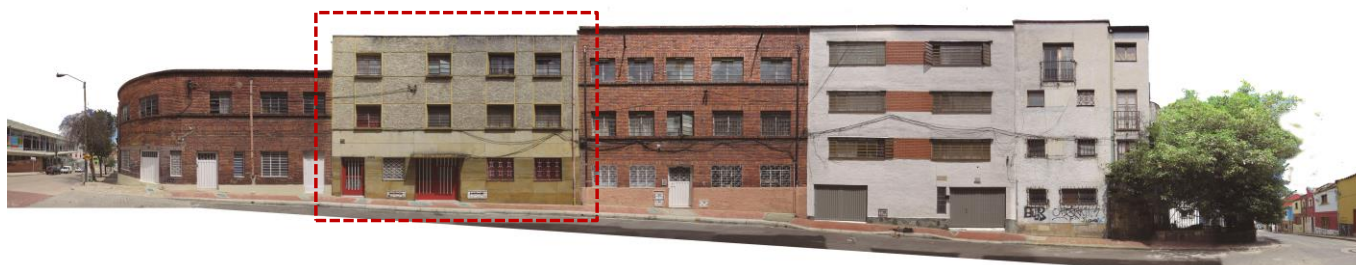

CARRERA 1 A

18,3 SUR



CALLE 12 D

18,4 OCCIDENTE



CARRERA 2

23, OBSERVACIONES:

N.A.

	Diligenció:	PEMP Patrimonio Inmueble	Código de identificación	Hoja 5
	Fecha:	2016-2017		
	Revisó:	PEMP Patrimonio Inmueble	003103021018	de 5
	Fecha:	2017		